



MINISTERO DELLA CULTURA - DIREZIONE GENERALE MUSEI
DIREZIONE REGIONALE MUSEI PUGLIA

Adeguamento funzionale di una parte dell'Edificio scolastico "G. MAZZINI" da destinare alla nuova sede del

MUSEO ARCHEOLOGICO NAZIONALE
DI CANOSA DI PUGLIA (BT)

PROGETTO ESECUTIVO

Verifica del rischio sismico, classificazione della vulnerabilità, restauro e miglioramento dell'accessibilità
Finanziamento di € 1.500.000,00 - CUP P27E18000710001
201/2016/2019 e DM 36/06/2019 (n. 24119/2019) - Programmazione OPSC 21/02/2017 - L.201 11/02/2018

Adeguamento funzionale di una parte dell'Edificio scolastico Mazzini ad uso laborator, aula didattica e multifunzionale
Finanziamento di € 1.200.000,00 - CUP P24C21000000001
2016/2022 - Programmazione Annuale 2021-2022 - L.198 23/12/2014

Completamento lavori di ristrutturazione dell'edificio scolastico G. Mazzini da destinare a Museo Archeologico Nazionale di Canosa di Puglia
Finanziamento di € 4.500.000,00 - CUP P22C20000000001
2016/2022 - Programmazione Annuale 2021-2024 - L.198 23/12/2014



Arch. Pietro Copani
Direttore Regionale Musei Puglia

Arch. Vincenzo Corrado
Ingegnere Registrato nel MC per la Puglia

Arch. Anna Rocco
Ingegnere Registrato nel MC per la Puglia

Ing. Domenico Scalera
Ingegnere Registrato nel MC per la Puglia

Ing. Michele Cappellito
Ingegnere Registrato nel MC per la Puglia

per il DIRETTORE GENERALE AVOCANTE
Prof. Massimo Osanna

IL DELEGATO
arch. Francesco Longobardi

RESPONSABILE UNICO DEL PROCEDIMENTO

COORDINAMENTO DELLA PROGETTAZIONE E DIREZIONE LAVORI
PROGETTAZIONE

DIREZIONE SCIENTIFICA

PROGETTAZIONE ESECUTIVA E CSP
VERIFICA DI VULNERABILITA' SISMICA, PROGETTAZIONE STRUTTURALE E CONSOLIDAMENTO

ELABORATO

RILIEVO - DETTAGLI COSTRUTTIVI
INFISSI F5 - F6 - F7 - F8

REVISIONE	DATA	AGGIORNAMENTI
Rev. 1		
Rev. 2		
Rev. 3		

REDAITTO	DATA	NOME	FIRMA
VERIFICATO	Febbraio 2023		
APPROVATO			
DATA	Ottobre 2023	CODICE SPIEGE	
SCALA	1:20		
CODICE ELABORATO			E_231_RIL_INF
CODICE FILE			

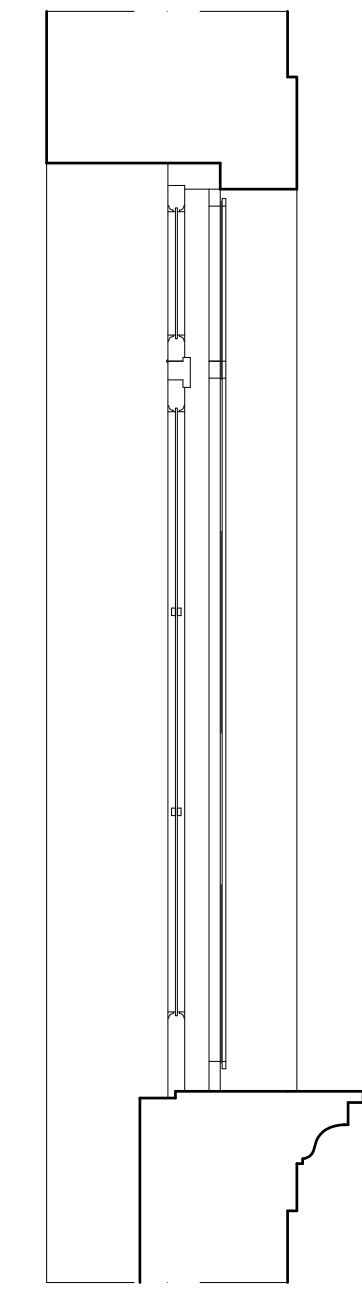
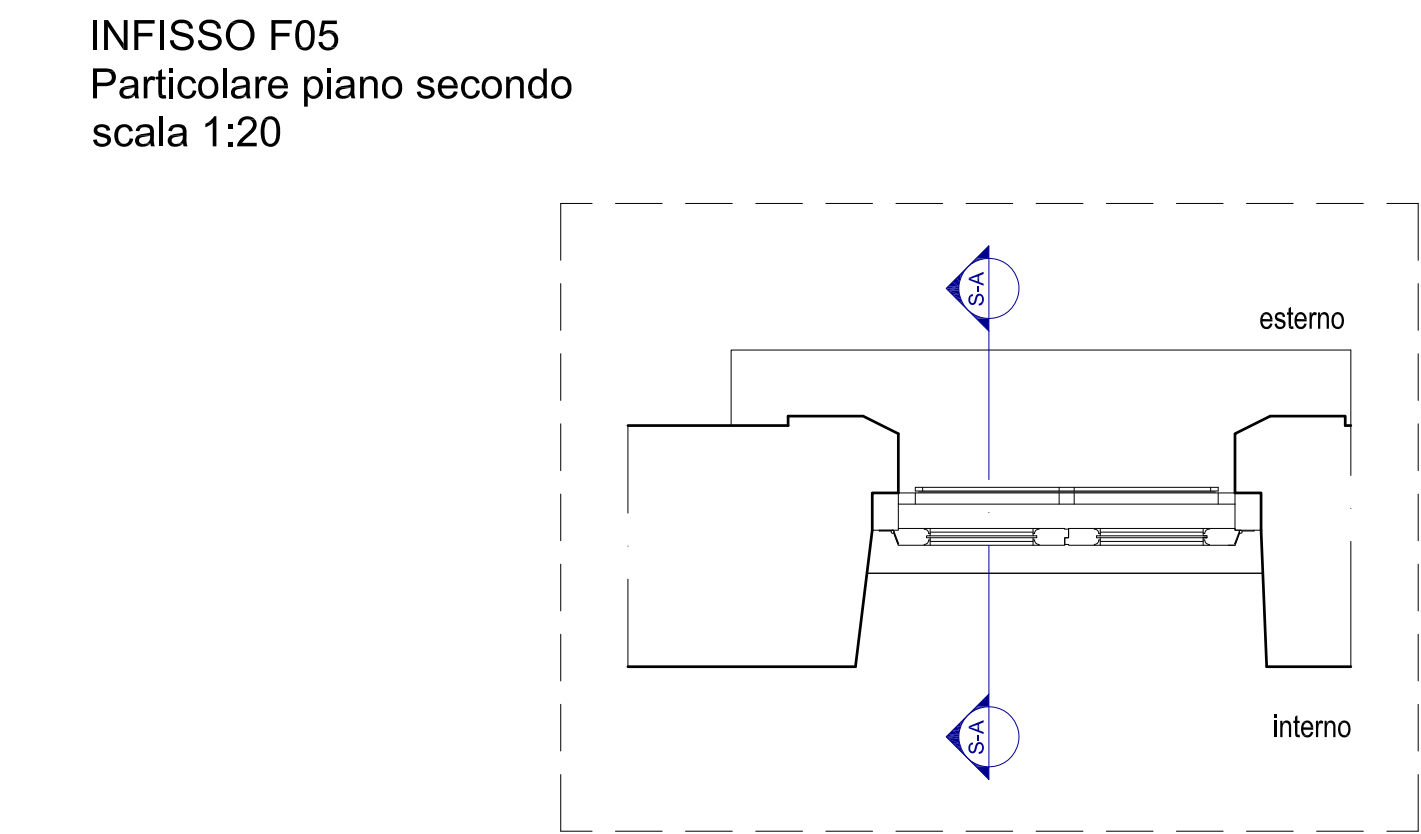

sezione S-A

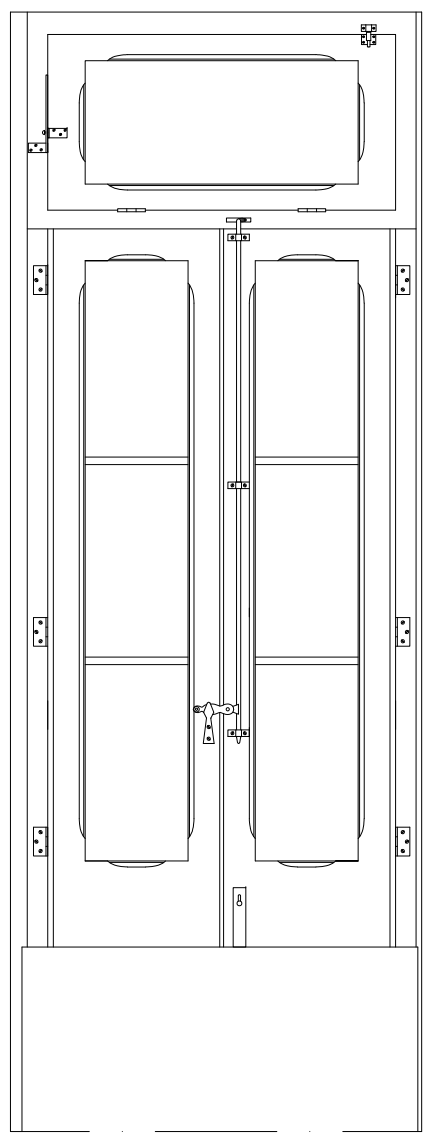

prospetto interno

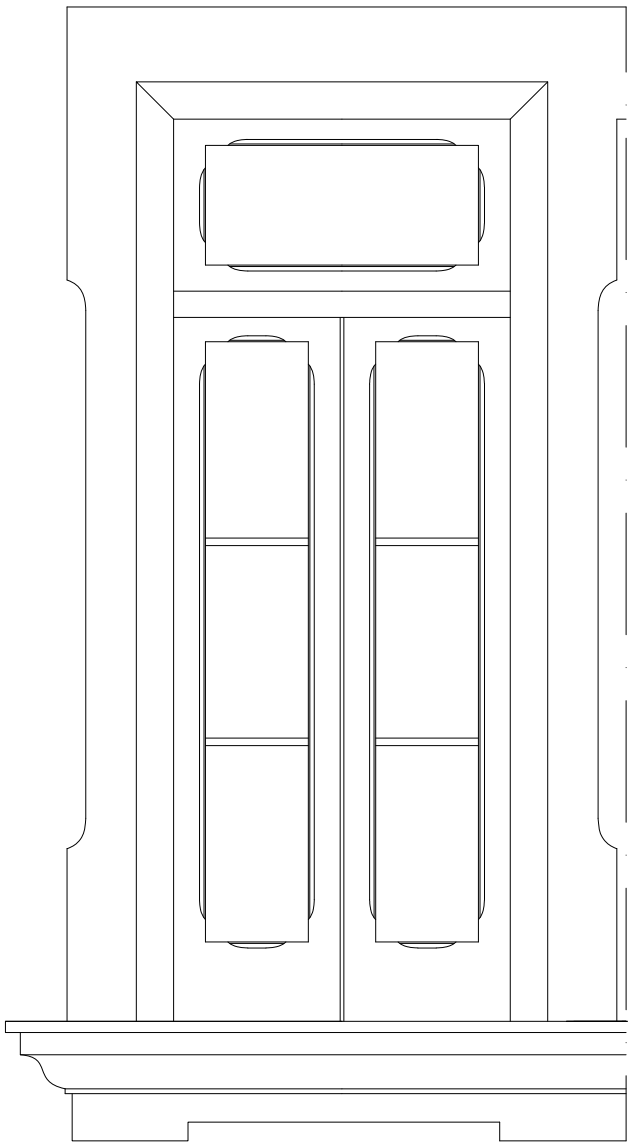

prospetto esterno

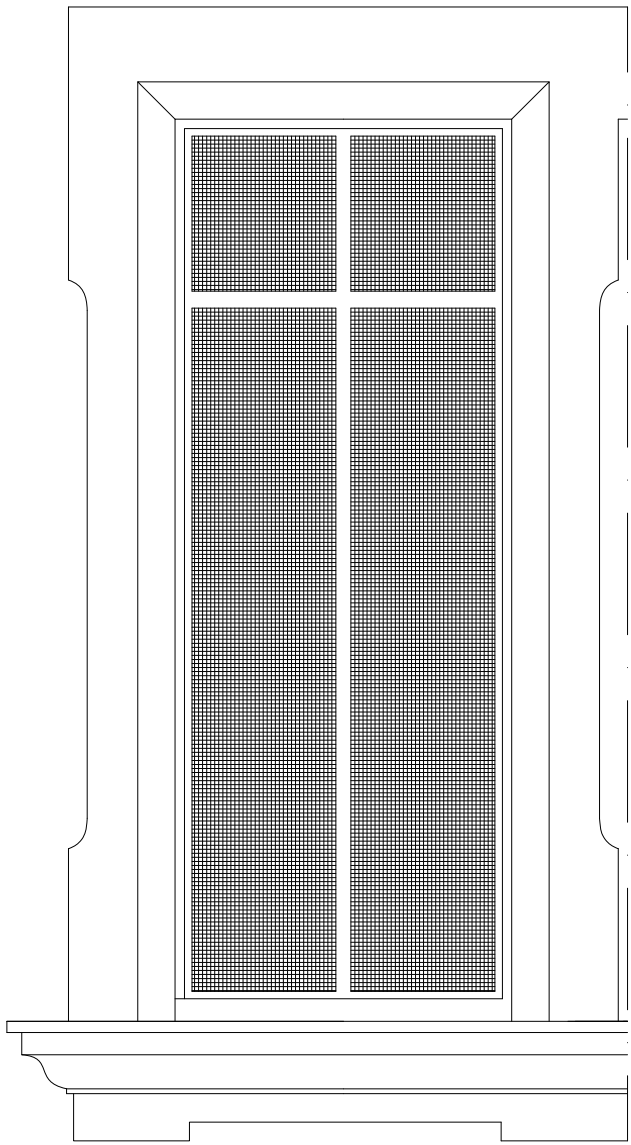

protezione esterna

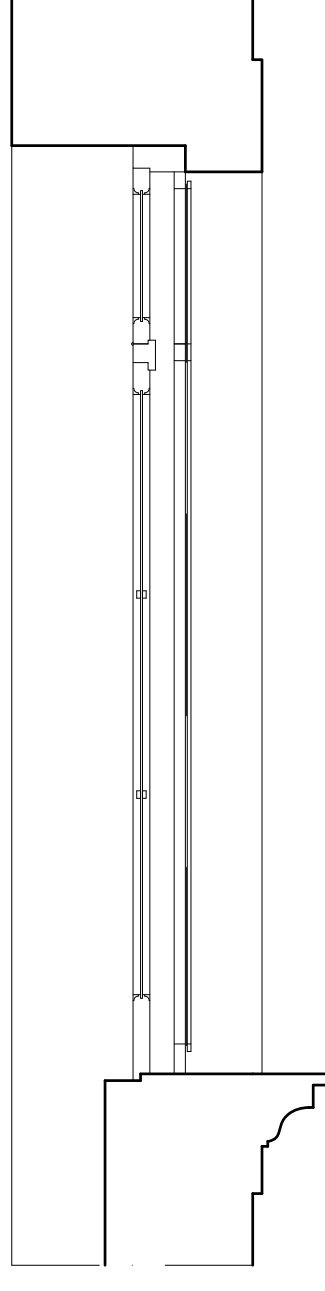
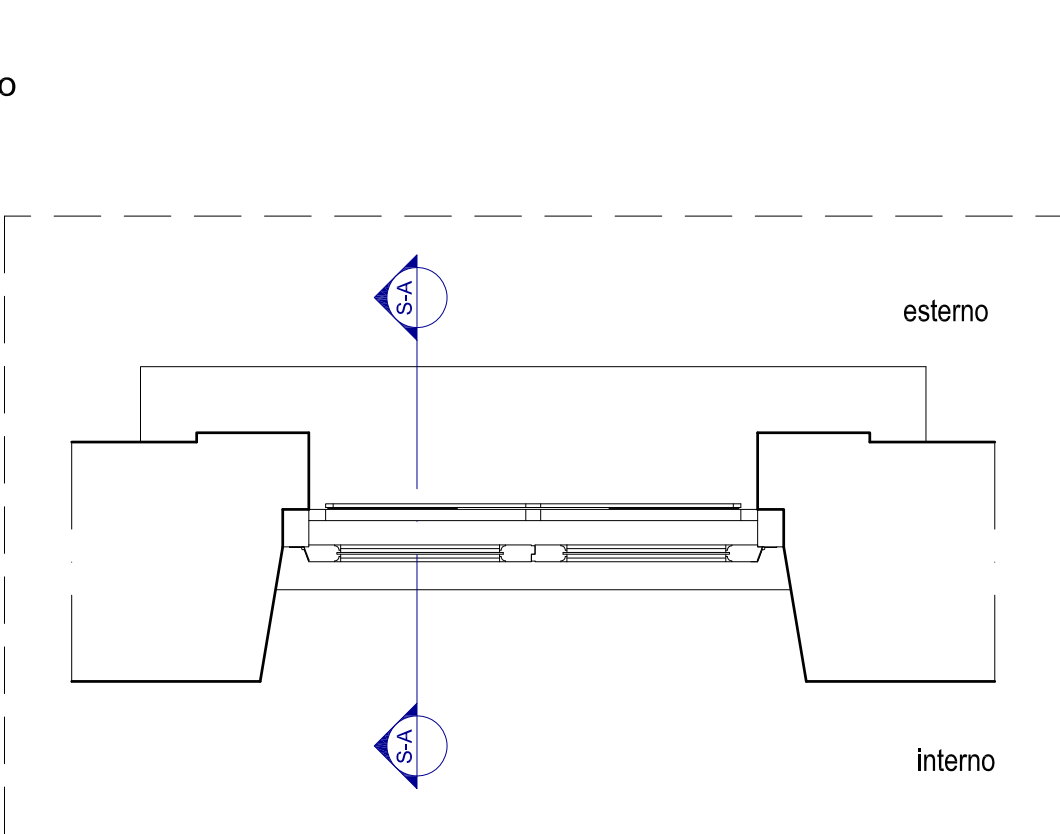

sezione S-A

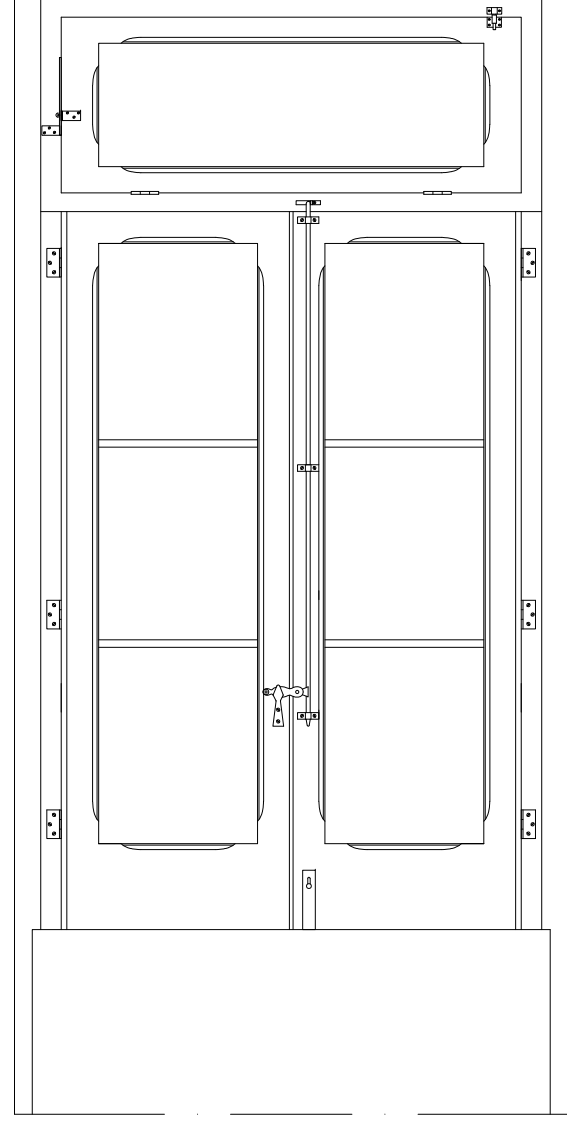

prospetto interno

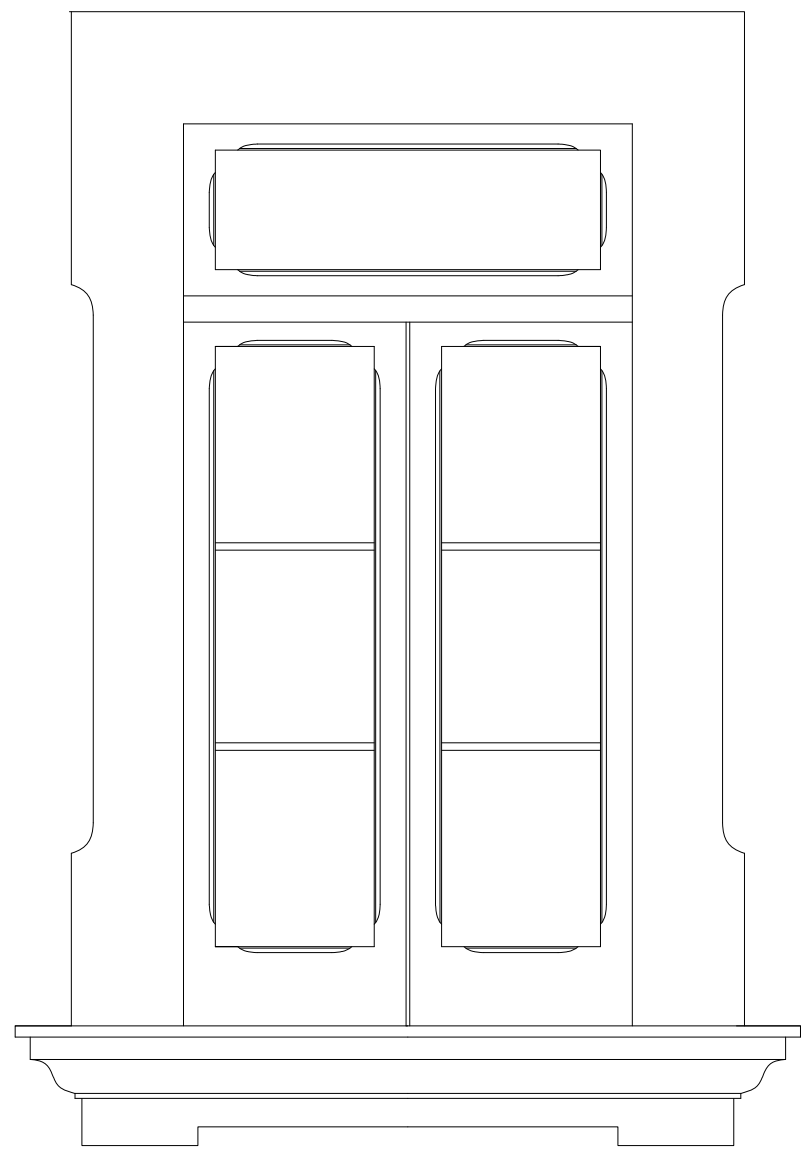

prospetto esterno

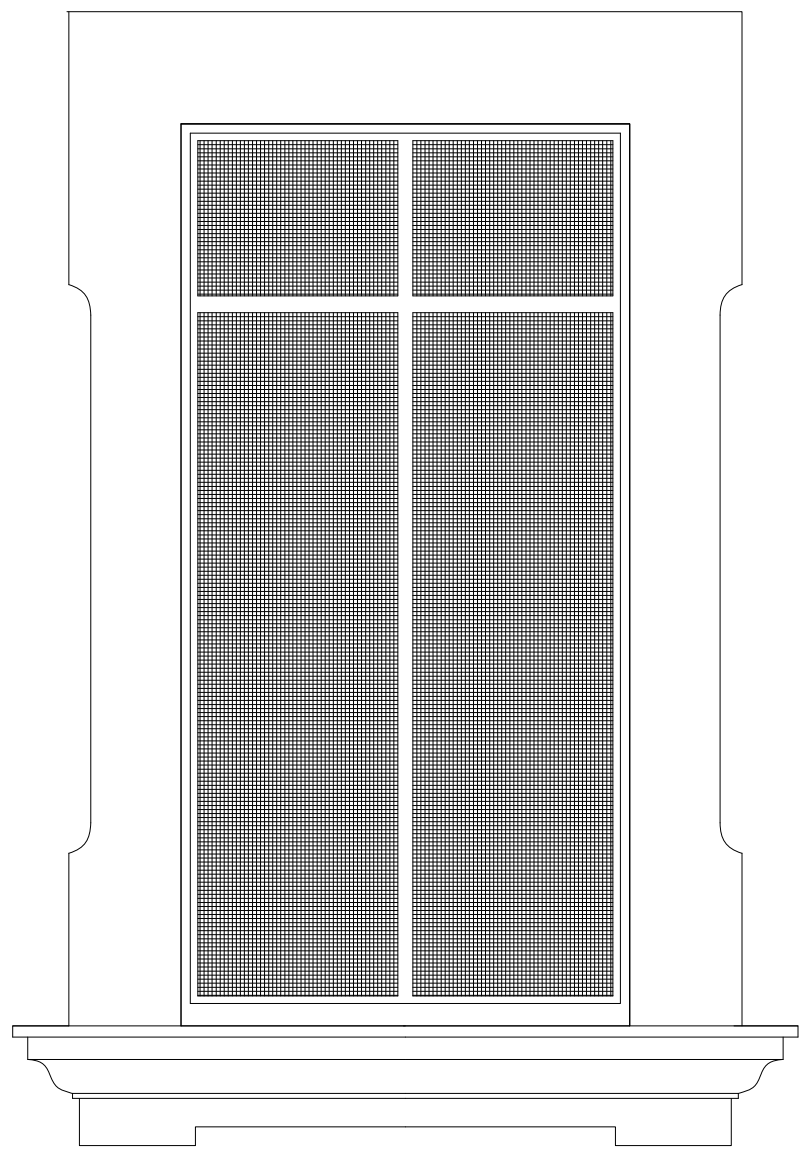

protezione esterna

INFISSO F07
Particolare piano seminterrato
scala 1:20

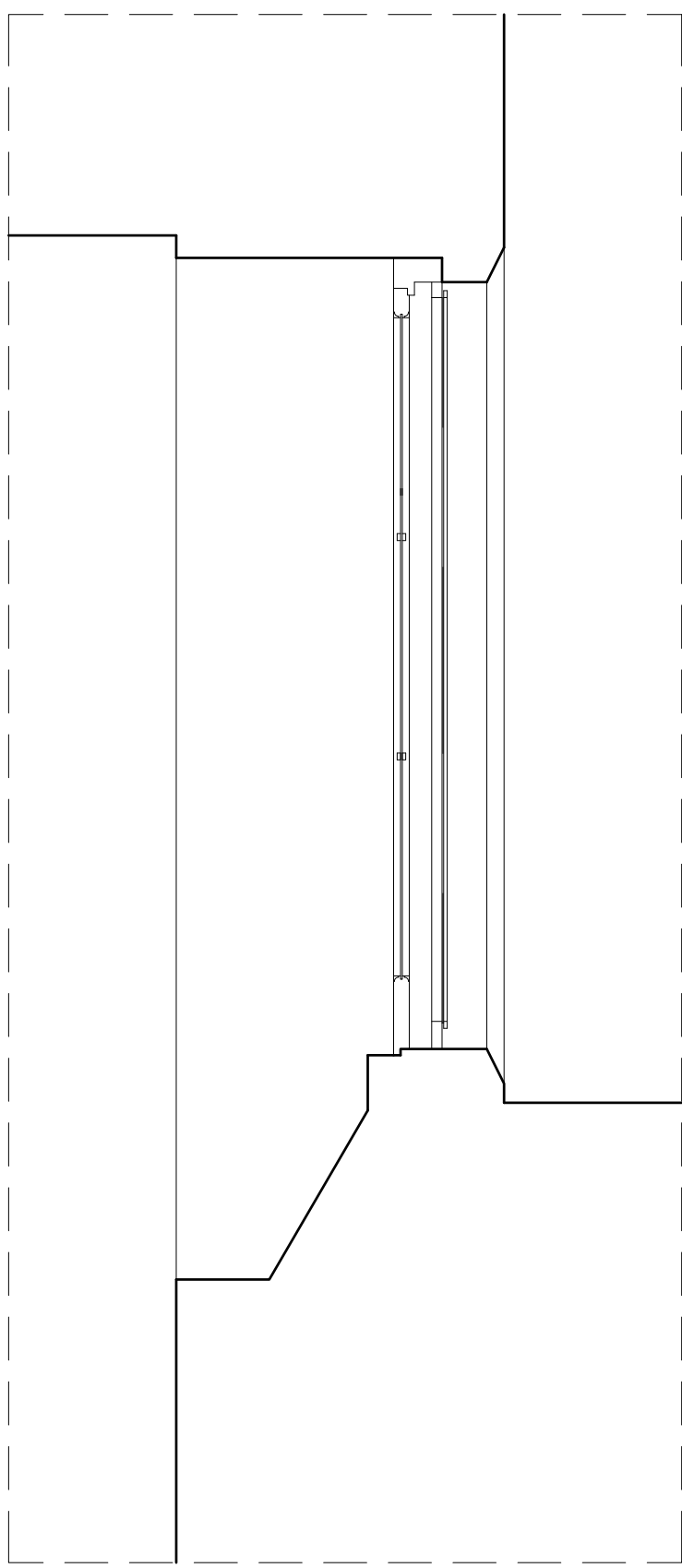
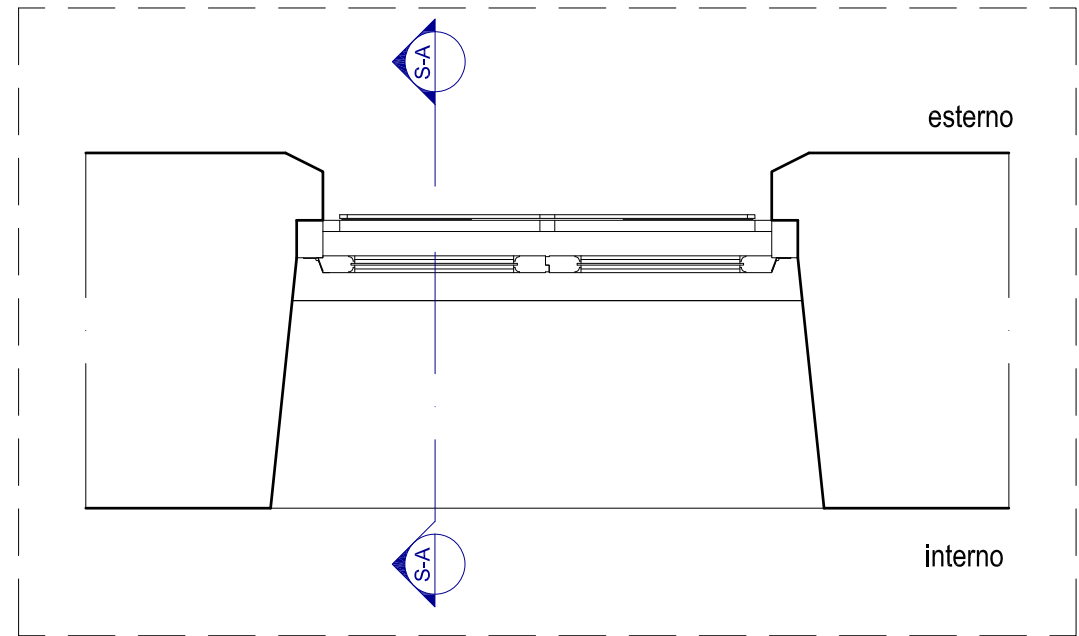

sezione S-A

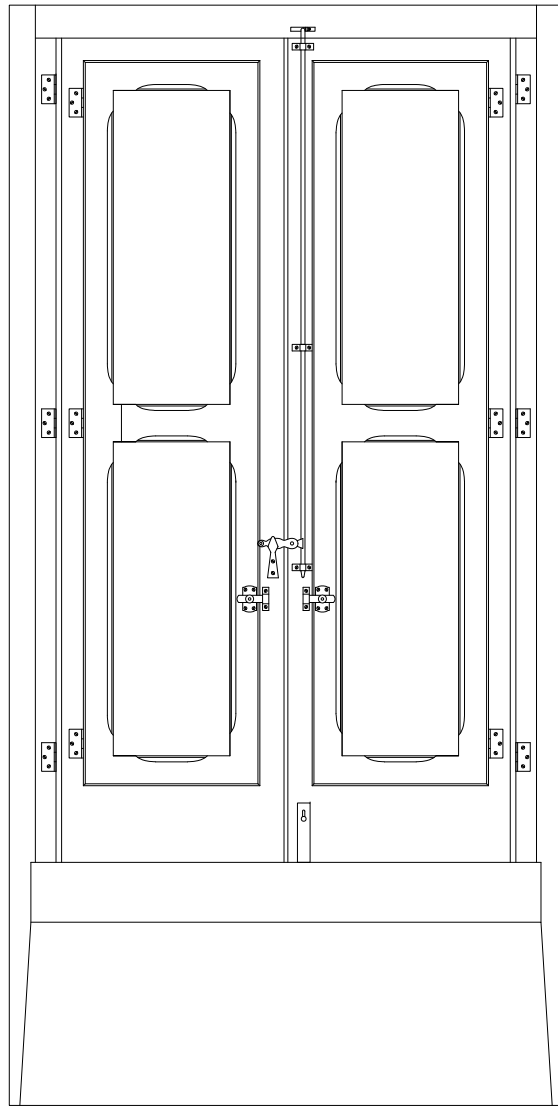

prospetto interno
infissi 6A - 6B - 6C - 6D - 6E -
7A - 8C

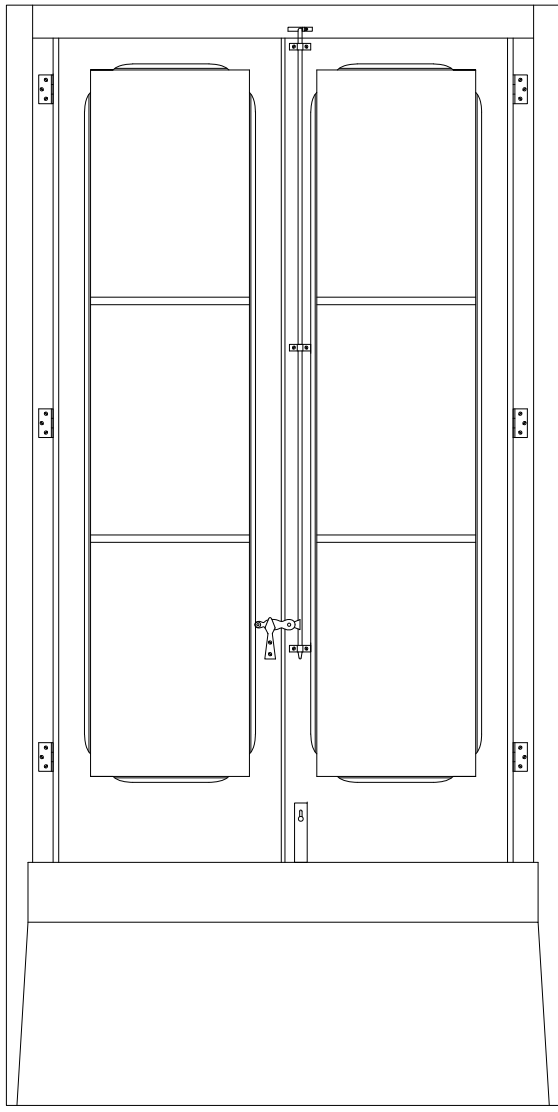

prospetto interno

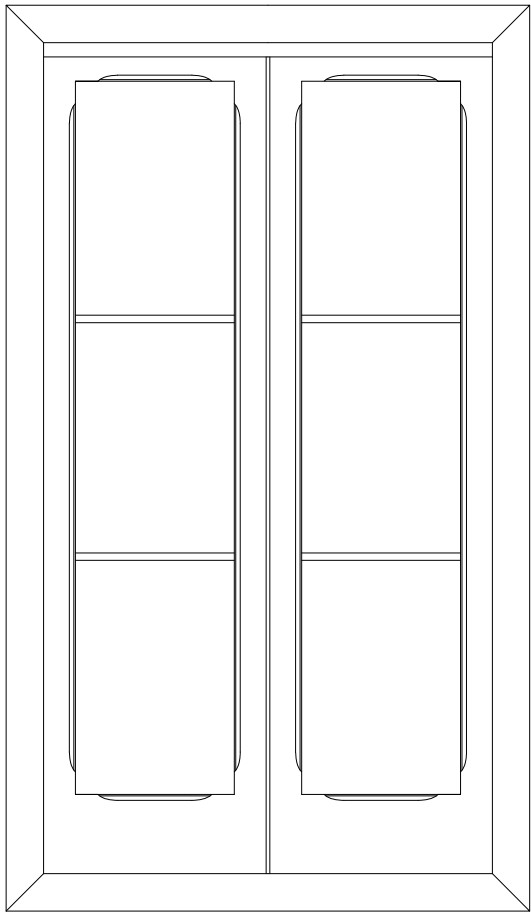

prospetto esterno

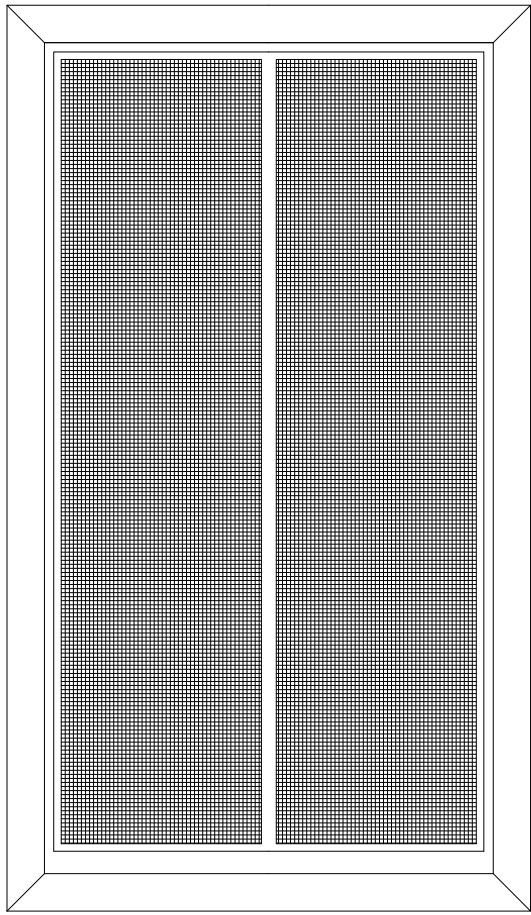

protezione esterna

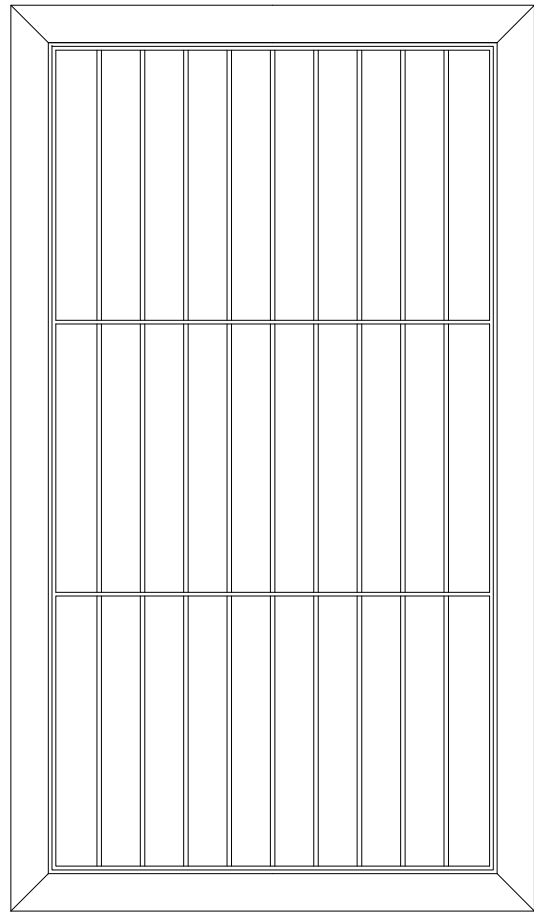

protezione esterna
infissi 3A - 4A - 5A - 6A - 6B -
6C - 6D - 6E - 7A - 8C

INFISSO F08
Particolare piano seminterrato
scala 1:20

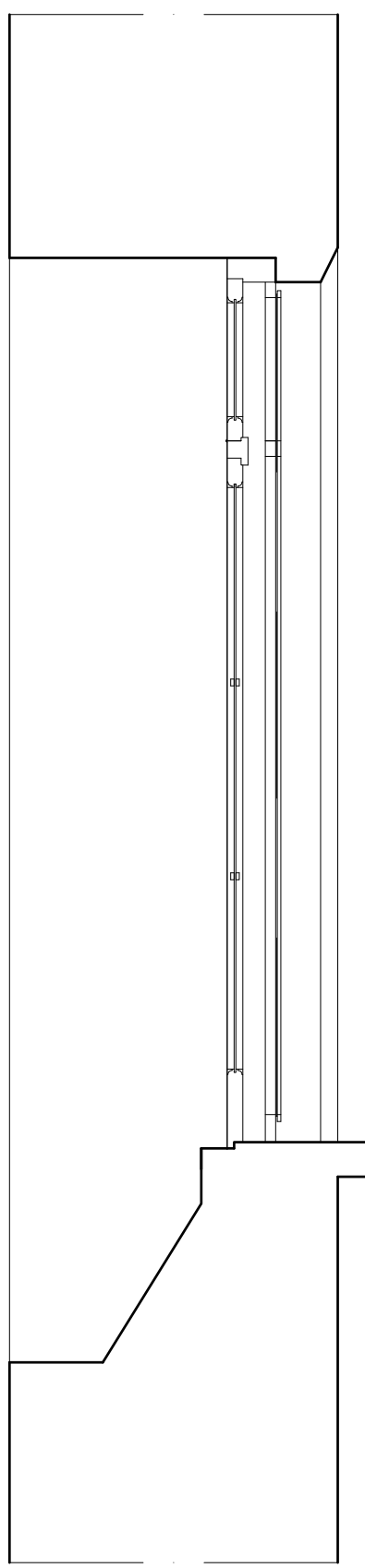
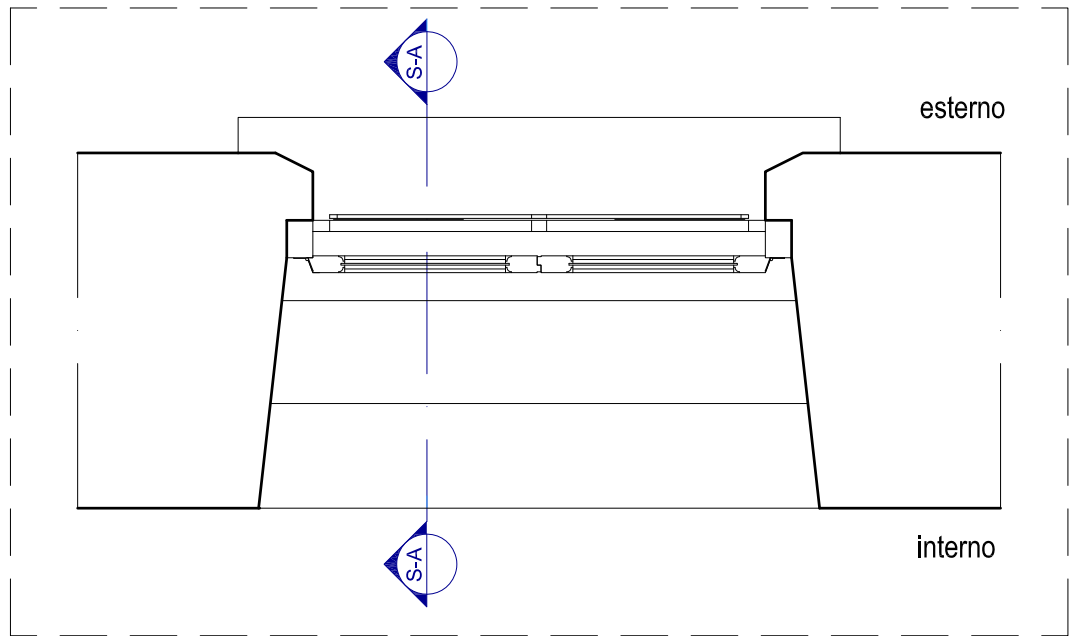

sezione S-A

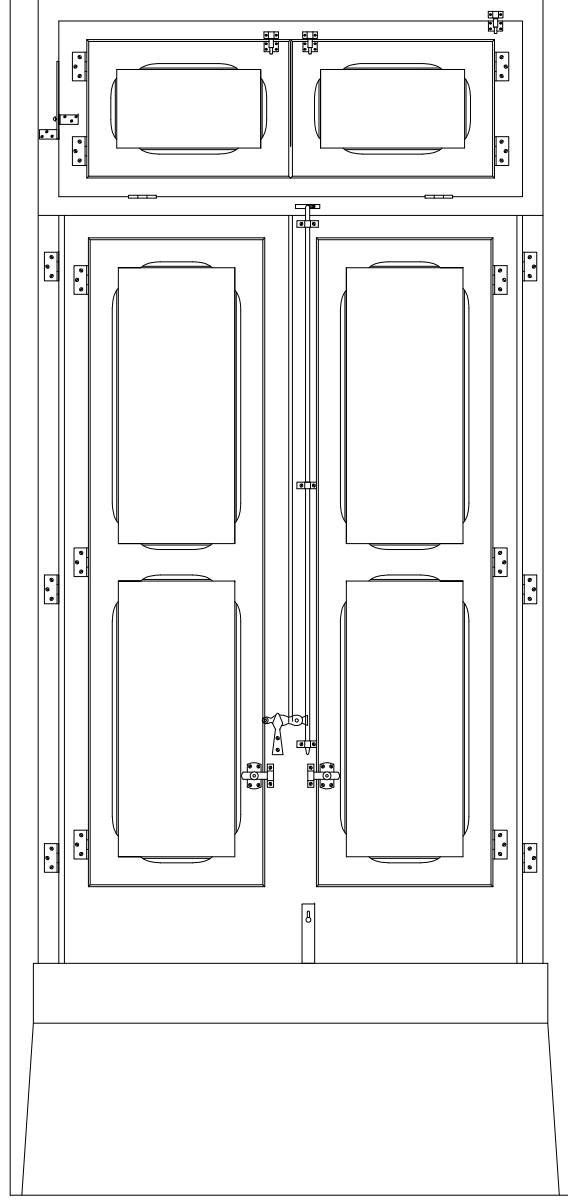

prospetto interno
infissi 8A - 8B - 10A - 11A

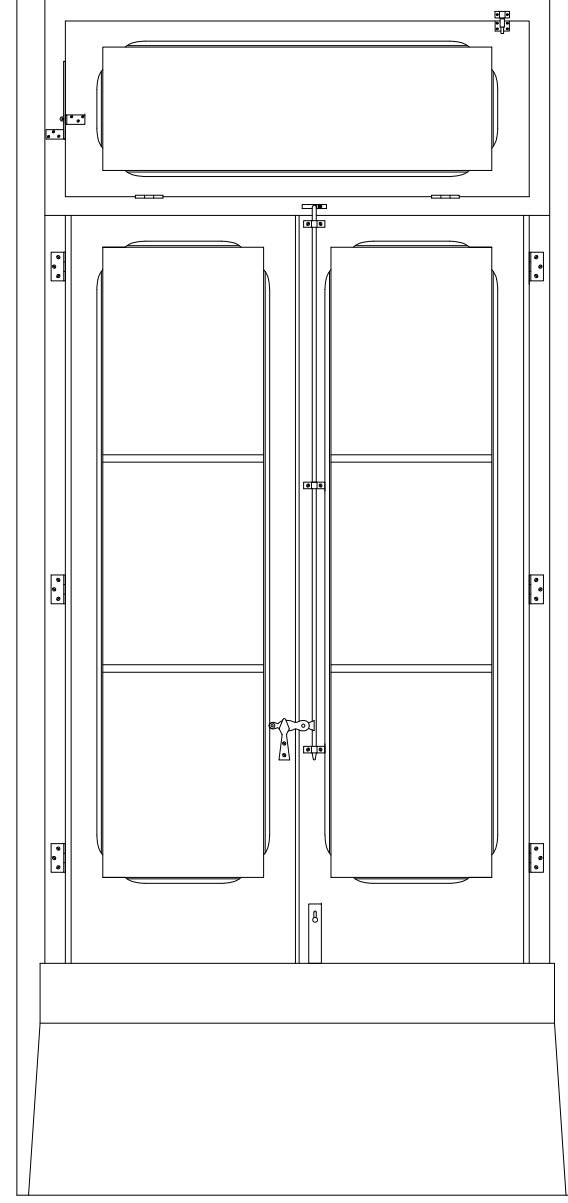

prospetto interno

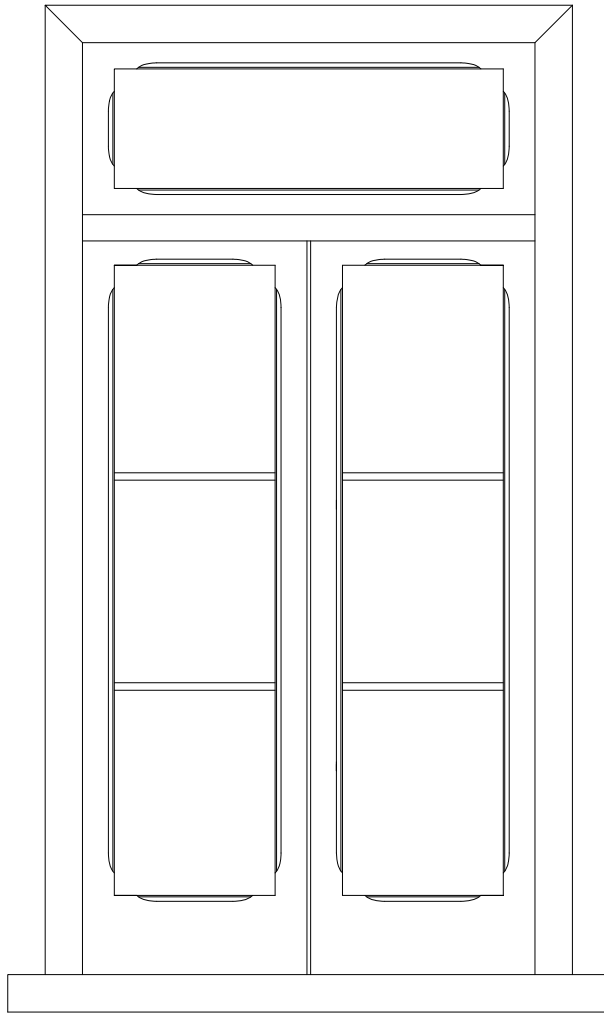

prospetto esterno

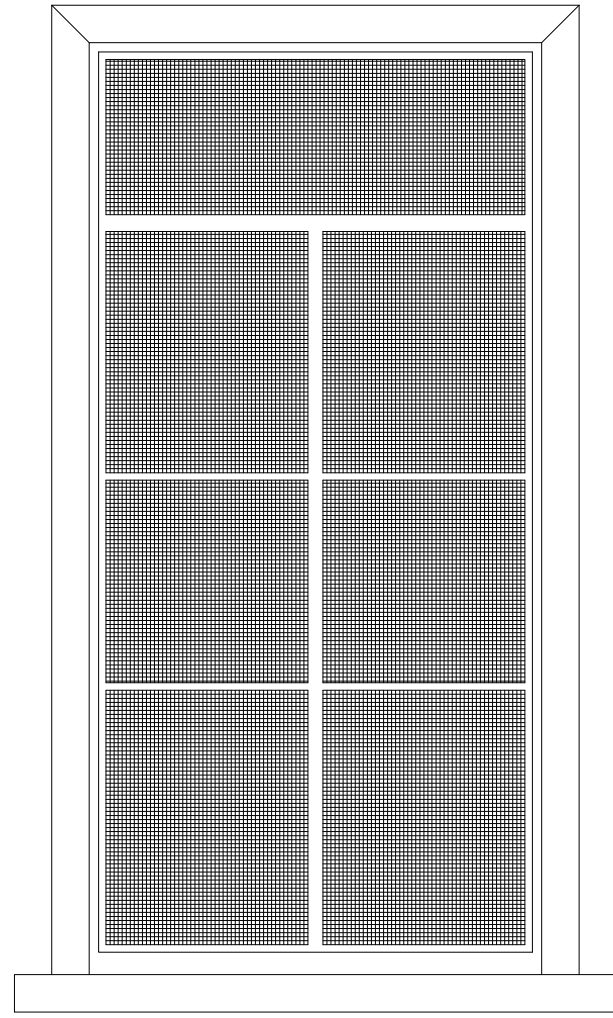

protezione esterna